comap

that's excellence.

# greenskin system

## свеобухватни вишеслојни систем

## максимална одрживост



Greenskin

aalberts hydronic flow control




# повезујемо га зелено

## садржај


03 / Greenskin System

04 / Greenskin цеви

05 / Greenskin цеви - преглед

06 / Greenskin фитинзи

08 / Greenskin фитинзи - преглед

12 / Greenskin фитинзи - колена

14 / Greenskin фитинзи - Т-комад

16 / Greenskin фитинзи - спојнице

18 / Greenskin фитинзи - холендер / завршна капа

19 / Greenskin фитинги - завршна колена

20 / Greenskin фитинги - разно

21 / Greenskin систем - примери примена

22 / Greenskin цеви - голе

22 / Greenskin цеви - валовите

23 / Greenskin цеви - изоловане






# greenskin system

**Када је у питању одрживост, Comap је предводник. Comap Greenskin је нови вишеслојни систем који се састоји од вишеслојних цеви Greenskin и свеобухватног асортимана фитинга Greenskin.**
**Због сировина које се користе, Comap Greenskin систем има нижи $_{CO2}$ отисак у поређењу са стандардном понудом и погодан је за широк спектар примена воде за пиће, као и за грејање и хлађење.**

- Comap Greenskin цеви су направљене од одрживијих петослојних PE-RT/Al/PE-RT цеви.
- Comap Greenskin цев је идеалан избор за професионалце којима је потребно брзо и лако да инсталирају нови систем грејања или водоводних инсталација.
- Поред тога, Comap Greenskin цеви се могу лако спојити помоћу Comap Greenskin фитинга, што поправке, модификације и проширења система чини једноставним и лаким.
- Да закључимо, због своје отпорности на температуре, издржљивости, флексибилности и лакоће инсталације, Comap Greenskin систем је најбољи избор за системе грејања и хлађења у стамбеним, комерцијалним и индустријским зградама!

## Доказане перформансе, поуздана гаранција

- Широк опсег примене на температурама: -10° до +95°C
- Вишепрофилни: компатибилан са TH-H-U асортиманом и са главним брендовима алата за пресовање
- Системски сертификован
- 10-годишња гаранција*

* За Greenskin систем, 10-годишња гаранција произвођача важи само када се Greenskin цеви и Greenskin фитинзи користе искључиво једни са другима, како је предвиђено.



comap greenskin system

# greenskin цеви

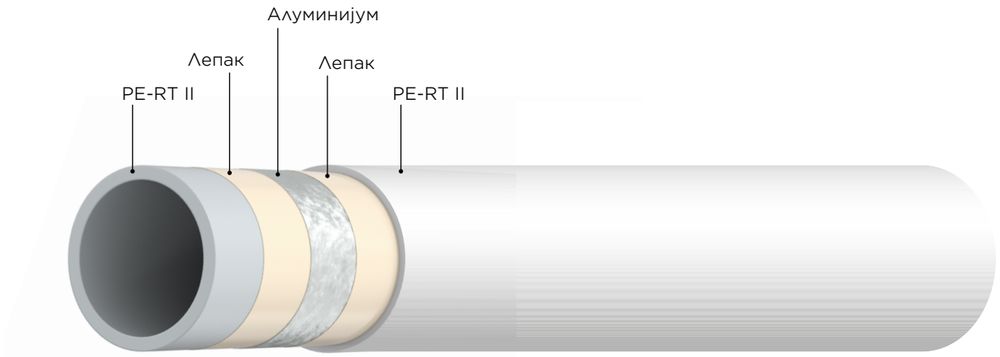


## одрживије и еколошки прихватљивије решење за вишеслојне цеви

**1.** Цеви Comap Greenskin су направљене од PE-RT-а. За разлику од других синтетичких материјала, PE-RT не користи умрежавање, тако да производња захтева мање енергије, што резултира ниским угљен-диоксидним отиском. За разлику од умрежених материјала, PE-RT је такође 100% рециклабилан.

**2.** Цеви Comap Greenskin су издржљиве и отпорне на оштећења. Поред тога, PE-RT цеви су мање осетљиве на пуцање и цепање, што их чини идеалним за употребу у подручјима са високим притиском воде.

**3.** Широк спектар примене: Comap Greenskin цеви су погодне не само за грејање и хлађење, већ се могу користити и за производне линије за пијаћу воду, пића и друге јестиве течности.

**4.** Comap Greenskin цеви су посебно дизајниране да издрже високе температуре, што их чини идеалним за примене са топлим водама због њихове способности да одрже флексибилност и издржљивост у екстремним условима.

**5.** Цеви Comap Greenskin су лагане, што их чини лаким за транспорт и руковање на градилишту. Њихова велика флексибилност омогућава брза, исплативa и ефикасна инсталација.

## greenskin цеви - преглед

| | За цеви Ø | 16 | 20 | 26 | 32 | 40 | 50 | 63 | 75 |
|---|---|---|---|---|---|---|---|---|---|
| Greenskin гола - шипка од 3 метра | | ✓ | ✓ | ✓ | ✓ | ✓ | ✓ | | |
| Greenskin гола - 5м шипка | | ✓ | ✓ | ✓ | ✓ | ✓ | ✓ | ✓ | ✓ |
| Greenskin гола - котур | | ✓ | ✓ | ✓ | ✓ | | | | |
| Greenskin ребраста - плава - котур | | ✓ | ✓ | ✓ | ✓ | | | | |
| Greenskin ребраста - црвена - котур | | ✓ | ✓ | ✓ | ✓ | | | | |
| Greenskin ребраста - двострука - котур | | ✓ | | | | | | | |
| Greenskin изолована 6 мм - плава - котур | | ✓ | ✓ | ✓ | ✓ | | | | |
| Greenskin изолована 9 мм - плава - котур | | ✓ | ✓ | ✓ | ✓ | | | | |
| Greenskin изолована 13 мм - плава - котур | | | ✓ | ✓ | | | | | |
| Greenskin изолована 6 мм - црвена - котур | | ✓ | ✓ | ✓ | ✓ | | | | |
| Greenskin изолована 9 мм - црвена - котур | | ✓ | ✓ | ✓ | ✓ | | | | |

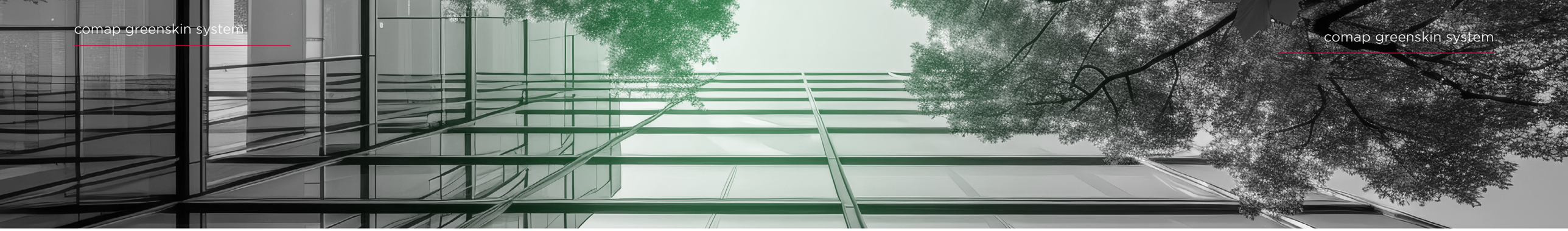

comap greenskin system

# greenskin фитинзи

**Издржљиви, хигијенски и робусни: Comap Greenskin фитинзи су савршен избор за инсталације воде за пиће, као и за грејање и хлађење. Comap Greenskin системска линија нуди свеобухватан и напредан асортиман прес фитинга.**

## 6 разлога зашто су Comap Greenskin фитинзи најбољи избор

**1.** Низак $CO_2$ отисак PPSU фитинзи компаније Comap Greenskin троше мање енергије током производног процеса од металних фитинга. PPSU фитинзи су лагани, што их чини лакшим за транспорт и руковање на градилишту. Заузимање простора код Comap Greenskin фитинга је мање у поређењу са потпуно металним понудама, али и даље задовољава потребе сваке инсталације.

**2.** Чврстоћа и издржљивост PPSU фитинга су познати по својој изузетној механичкој чврстоћи, што их чини погодним за примене под високим притиском. Обезбеђују дуг век трајања и стабилност без деформације. Временом, Comap Greenskin PPSU фитинзи задржавају свој облик и димензије, минимизирајући ризик од цурења и кварова изазваних променама димензија.

**3.** Висока отпорност на корозију и хемикалије За разлику од металних фитинга, Comap Greenskin PPSU фитинзи су отпорни на рђу и корозију, што повећава њихову поузданост у различитим водоводним системима.

Поред тога, Comap Greenskin PPSU фитинзи нису подложни променљивим квалитетом воде и отпорни су на широк спектар хемикалија. Висок ниво отпорности осигурава да фитинзи одржавају свој интегритет чак и када су изложени суровим условима околине и дуготрајне перформансе, без утицаја на квалитет воде.

**4.** Отпорност на високе температуре Фитинзи Comap Greenskin PPSU могу да издрже повишене температуре, што их чини идеалним за употребу у системима топле воде без угрожавања структурног интегритета.

**5.** Без олова Comap Greenskin PPSU фитинзи не садрже олово и испуњавају важеће и нове DWG прописе.

**6.** Глатка унутрашња површина и мала тежина Глатка унутрашња површина Comap Greenskin PPSU спречава накупљање каменца, минимизира губитак притиска и турбуленцију, оптимизујући проток медијума ради успостављања највишег нивоа ефикасности.

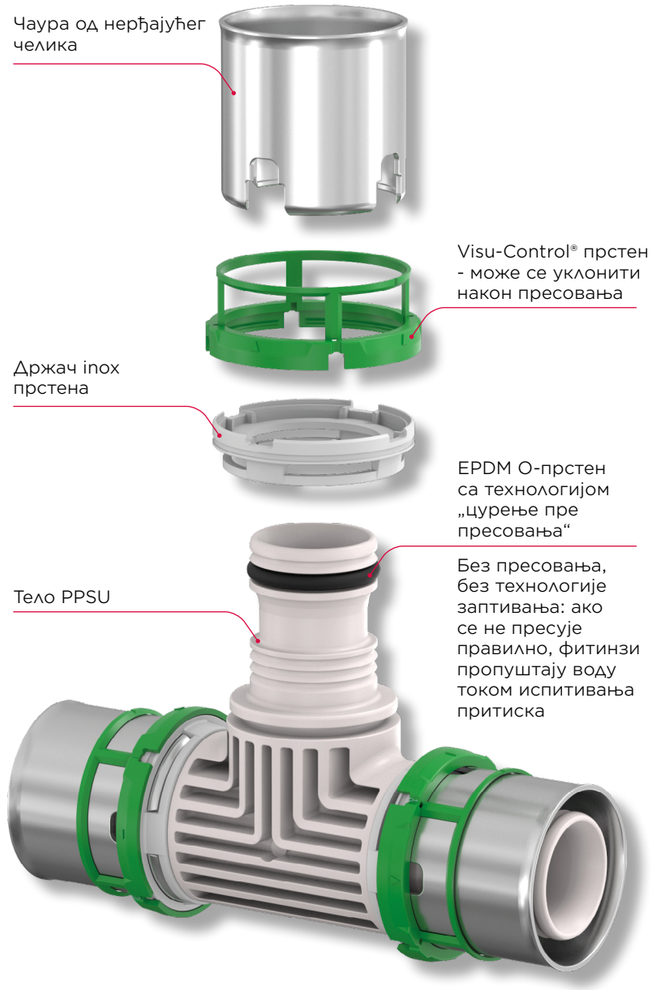


Greenskin прес фитинзи са телом од PPSU

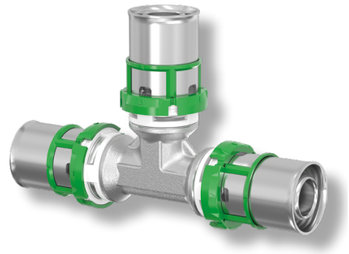

Greenskin прес фитинзи са металним телом

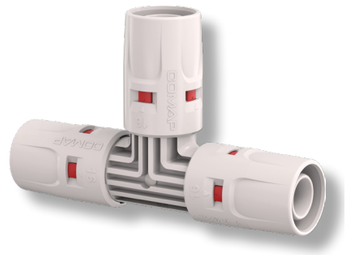

Greenskin push фитинзи са телом од PPSU

# greenskin фитинзи - преглед

| | | | За цеви Ø | 14 | 16 | 18 | 20 | 26 | 32 | 40 | 50 | 63 | 75 | Без олова |
|---|---|---|---|---|---|---|---|---|---|---|---|---|---|---|
| | 7041W | колено 45° | | | | | | ✓ | ✓ | ✓ | ✓ | ✓ | ✓ | |
| PPSU | 9041W | колено 45° | | | | | | ✓ | ✓ | ✓ | ✓ | ✓ | | ✓ |
| | 7090W | колено 90° | ✓ | ✓ | ✓ | ✓ | ✓ | ✓ | ✓ | ✓ | ✓ | ✓ | ✓ | |
| PPSU | 9090W | колено 90° | | ✓ | | | | ✓ | ✓ | ✓ | ✓ | ✓ | | ✓ |
| | 7090EW | Колено - цев прес | | ✓ | | ✓ | ✓ | | | | | | | |
| | 7090GW | колено 90° Женско | | ✓ | ✓ | ✓ | ✓ | ✓ | ✓ | ✓ | ✓ | ✓ | | |
| PPSU | 9090GW | колено 90° Женско | | | ✓ | | | | | | | | | ✓ |
| | 7090JW | Колено - цев холендер | | | ✓ | ✓ | ✓ | | | | | | | |
| | 7090LW | Колено - цев 300 мм пресс | | | ✓ | ✓ | | | | | | | | |
| | 7090SW | Колено - цев 100 мм пресс | ✓ | | ✓ | | | | | | | | | |
| | 7092GW | колено 90° Мушки | | ✓ | ✓ | ✓ | ✓ | ✓ | ✓ | ✓ | ✓ | ✓ | | |
| | 7096GW | Колено 90° Холендер | | ✓ | | ✓ | ✓ | | | | | | | |
| | 7098DW | Колено 90° Холендер мушки | | | | | ✓ | | | | | | | |
| | 7130GW | Т-комад Женско | | ✓ | ✓ | ✓ | ✓ | ✓ | ✓ | ✓ | ✓ | ✓ | | |





| | | | За цеви Ø | 14 | 16 | 18 | 20 | 26 | 32 | 40 | 50 | 63 | 75 | Без олова |
|---|---|---|---|---|---|---|---|---|---|---|---|---|---|---|
| | 7130LW | Т-комад прикључак | | | ✓ | | | | | | | | | |
| | 7130RW | Т-комад редуковани | ✓ | ✓ | ✓ | ✓ | ✓ | ✓ | ✓ | ✓ | ✓ | ✓ | ✓ | |
| PPSU | 9130RW | Т-комад редуковани | | ✓ | | ✓ | ✓ | ✓ | ✓ | ✓ | ✓ | ✓ | | ✓ |
| | 7130W | Т-комад | ✓ | ✓ | ✓ | ✓ | ✓ | ✓ | ✓ | ✓ | ✓ | ✓ | ✓ | |
| PPSU | 9130W | Т-комад | | ✓ | | ✓ | ✓ | ✓ | ✓ | ✓ | ✓ | ✓ | | ✓ |
| | 7131GW | Т-комад женски | | | | | | ✓ | | | | | | |
| | 7132GW | Т-комад Мушки | | ✓ | | ✓ | ✓ | ✓ | ✓ | | | | | |
| | 7240JW | Полуспој - цев холендер | ✓ | ✓ | | ✓ | ✓ | | | | | | | |
| | 7240W | Редукција | ✓ | ✓ | ✓ | ✓ | ✓ | ✓ | ✓ | ✓ | ✓ | ✓ | | |
| PPSU | 9240W | Редукција | | ✓ | | ✓ | ✓ | ✓ | ✓ | ✓ | ✓ | | ✓ | |
| | 7243CW | Полуспој цилиндрични мушки | | ✓ | | ✓ | ✓ | | | | | | | |
| | 7243GW | Полуспој конични мушки | | ✓ | ✓ | ✓ | ✓ | ✓ | ✓ | ✓ | ✓ | ✓ | | |
| PPSU | 9243GW | Полуспој мушки | | ✓ | | ✓ | ✓ | ✓ | | | | | | ✓ |
| | 7270W | Спојница | ✓ | ✓ | ✓ | ✓ | ✓ | ✓ | ✓ | ✓ | ✓ | ✓ | | |

# greenskin фитинзи - преглед

| | | | За цеви Ø | 14 | 16 | 18 | 20 | 26 | 32 | 40 | 50 | 63 | 75 | Без олова |
|---|---|---|---|---|---|---|---|---|---|---|---|---|---|---|
| PPSU |  | 9270W | Спојница | | ✓ | | ✓ | ✓ | ✓ | ✓ | ✓ | ✓ | | ✓ |
| |  | 7270GW | Полуспој Женско | ✓ | ✓ | ✓ | ✓ | ✓ | ✓ | ✓ | ✓ | ✓ | | |
| PPSU |  | 9270GW | Полуспој Женско | | ✓ | | ✓ | | | ✓ | | | | ✓ |
| |  | 7270EW | Прелазни адаптер | | ✓ | | | | | | | | | |
| |  | 7300W | Завршна капа | ✓ | ✓ | ✓ | ✓ | ✓ | ✓ | ✓ | | | | |
| PPSU |  | 9300W | Завршна капа | | ✓ | | ✓ | ✓ | | | | | | ✓ |
| |  | 7359GW | Холендер | | ✓ | ✓ | ✓ | ✓ | ✓ | ✓ | ✓ | ✓ | ✓ | |
| PPSU |  | 9359GW | Холендер | | ✓ | | ✓ | | | | | | | ✓ |
| |  | 7359GEW | Холендер евроконус | | ✓ | | ✓ | | | | | | | |
| |  | 7359GOW | Холендер M22 | | ✓ | | ✓ | | | | | | | |
| |  | 7471DGW | Колено са ушицама Дупли | | ✓ | | ✓ | | | | | | | |
| |  | 7471GW | Колено са ушицама Дугачко | | ✓ | ✓ | ✓ | ✓ | | | | | | |
| |  | 7473GW | Колено са ушицама 40мм | ✓ | ✓ | | ✓ | | | | | | | |





| | | | За цеви Ø | 14 | 16 | 18 | 20 | 26 | 32 | 40 | 50 | 63 | 75 | Без олова |
|---|---|---|---|---|---|---|---|---|---|---|---|---|---|---|
| |  | 7473GG | Колено са ушицама | | ✓ | | ✓ | | | | | | | |
| |  | 7490W | Колено са ушицама угаоно | | ✓ | | | | | | | | | |
| |  | 7495W | T-комад дупли | | ✓ | | ✓ | | | | | | | |
| |  | 7506W | Подршка за 2 колена и компресиони бакар | | ✓ | | | | | | | | | |
| |  | 7507W | Завршно колено | | ✓ | | ✓ | | | | | | | |
| |  | 7508W | Подршка 2 фитинга | | ✓ | | | | | | | | | |
| |  | 7694W | Кугла вентил | | ✓ | | ✓ | | | | | | | |
| |  | 7695W | Кугла вентил | | ✓ | | ✓ | | | | | | | |
| |  | 7770W | Носач 2 зидне плоче подесиви | | ✓ | | ✓ | | | | | | | |
| |  | 7778W | Фиксација за славине | | ✓ | | ✓ | | | | | | | |
| |  | 7873W | Спојница за лемљење | | ✓ | | | | | | | | | |

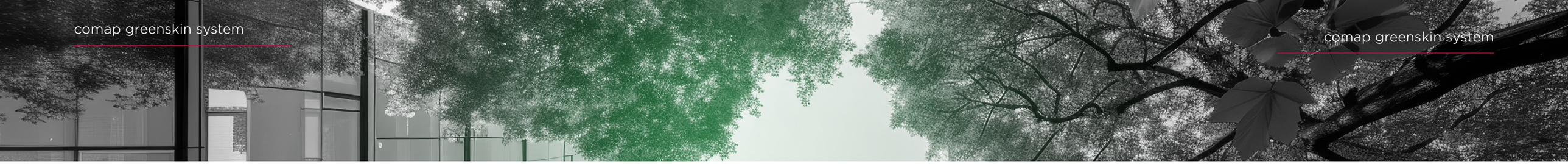

comap greenskin system

# greenskin фитинзи - колена



## Колено 45°
7041W

| Øx дебљина-навој | Артикал бр. |
|---|---|
| **26x3** | 7041W26 |
| **32x3** | 7041W32 |
| **40x3,5** | 7041W40 |
| **50x4** | 7041W50 |
| **63x4,5** | 7041W63 |

PPSU



## Колено 45°
9041W

| Øx дебљина | Артикал бр. |
|---|---|
| **26x3** | 9041W26 |
| **32x3** | 9041W32 |
| **40x3,5** | 9041W40 |
| **50x4** | 9041W50 |
| **63x4,5** | 9041W63 |



## Колено 90°
7090W

| Øx дебљина-навој | Артикал бр. |
|---|---|
| **14x2** | 7090W14 |
| **16x2** | 7090W16 |
| **18x2** | 7090W18 |
| **20x2** | 7090W20 |
| **26x3** | 7090W26 |
| **32x3** | 7090W32 |
| **40x3,5** | 7090W40 |
| **50x4** | 7090W50 |
| **63x4,5** | 7090W63 |
| **75x6** | 7090W75 |

PPSU



## Колено 90°
9090W

| Øx дебљина | Артикал бр. |
|---|---|
| **16x2** | 9090W16 |
| **20x2** | 9090W20 |
| **26x3** | 9090W26 |
| **32x3** | 9090W32 |
| **40x3,5** | 9090W40 |
| **50x4** | 9090W50 |
| **63x4,5** | 9090W63 |



## колено 90°
Женско | 7090GW

| Ø x дебљина - навој | Артикал бр. |
|---|---|
| **16x2 - Ф 1/2″** | 7090GW1612 |
| **18x2 - F 1/2″** | 7090GW1812 |
| **20x2 - Ф 1/2″** | 7090GW2012 |
| **20x3 - Ф 3/4″** | 7090GW2034 |
| **26x3 - Ф 3/4″** | 7090GW2634 |
| **26x4 - Ф 1″** | 7090GW261 |
| **32x3 - Ф 1″** | 7090GW321 |
| **40x3,5 - Ф 1 1/4″** | 7090GW40114 |
| **50x4 - Ф 1 1/2″** | 7090GW50112 |
| **63x4,5 - Ф 2″** | 7090GW632 |



## колено - цев прес
7090EW

| Ø x дебљина - навој | Артикал бр. |
|---|---|
| **16x2 - 12 - L150** | 7090EW1612 |
| **16x2 - 15 - L150** | 7090EW1615 |
| **20x2 - 22 - L60** | 7090EW2022 |
| **26x3 - 22 - L60** | 7090EW2622 |



PPSU



## Колено 90° женско | 9090GW

| Ø x дебљина - навој | Артикал бр. |
|---|---|
| **16x2 - Ф 1/2″** | 9090GW1612 |



## колено-цев холендер
7090JW

| Ø x дебљина | Артикал бр. |
|---|---|
| **16x2 - 15** | 7090JW1615 |
| **20x2 - 22** | 7090JW2022 |
| **26x3 - 22** | 7090JW2622 |

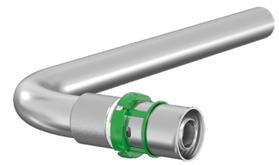

## колено-цев прес
7090LW

| Ø x дебљина | Артикал бр. |
|---|---|
| **16x2 - 200 mm** | 7090LW161 |
| **16x2 - 300 mm** | 7090LW162 |
| **16x2 - 1100 mm** | 7090LW163 |
| **20x2 - 300 mm** | 7090LW201 |



## колено 90°
Холендер| 7096GW

| Ø x дебљина - навој | Артикал бр. |
|---|---|
| **16x2 - Ф 1/2″** | 7096GW1612 |
| **16x2 - Ф 3/4″** | 7096GW1634 |
| **16x2 - Ф 3/4″** | 7096GW2012 |
| **20x2 - Ф 3/4″** | 7096GW2034 |
| **26x3 - Ф 3/4″** | 7096GW2634 |



## колено 90°
Мушки | 7092GW

| Ø x дебљина - навој | Артикал бр. |
|---|---|
| **16x2 - M 1/2″** | 7092GW1612 |
| **18x2 - M 1/2″** | 7092GW1812 |
| **20x2 - M 1/2″** | 7092GW2012 |
| **20x2 - M 3/4″** | 7092GW2034 |
| **26x3 - M 3/4″** | 7092GW2634 |

| Ø x дебљина - навој | Артикал бр. |
|---|---|
| **26x3 - M 1″** | 7092GW261 |
| **32x3 - M 1″** | 7092GW321 |
| **40x3,5 - M 1 1/4″** | 7092GW40114 |
| **50x4 - M 1 1/2″** | 7092GW50112 |
| **63x4,5 - M 2″** | 7092GW632 |

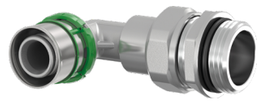

## колено 90°
Холендер мушки | 7098DW

| Ø x дебљина - навој | Артикал бр. |
|---|---|
| **26x3 - Ф 1″** | 7098DW261 |



## колено-цев L100
7090SW

| Ø x дебљина - навој | Артикал бр. |
|---|---|
| **14x2 - 12 - L100** | 7090SW1412 |
| **16x2 - 12 - L100** | 7090SW1612 |



## T-комад прикључак
7130LW

| Ø x дебљина - навој | Артикал бр. |
|---|---|
| **16x2 - 15 - L300** | 7130LW161615 |

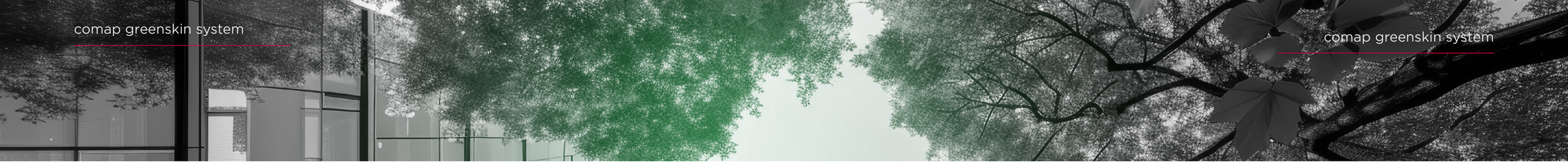

comap greenskin system

# greenskin фитинзи - т-комад



## Т-комад
Женско | 7130GW

| Ø x дебљина - навој | Артикал бр. |
|---|---|
| **16x2 - Φ 1/2" - 16x2** | 7130GW161216 |
| **18x2 - Φ 1/2" - 18x2** | 7130GW181218 |
| **20x2 - Φ 1/2" - 20x2** | 7130GW201220 |
| **20x2 - Φ 3/4" - 20x2** | 7130GW203420 |
| **26x3 - Φ 1/2" - 26x3** | 7130GW261226 |
| **26x3 - Φ 3/4" - 26x3** | 7130GW263426 |
| **26x3 - Φ 1" - 26x3** | 7130GW26126 |
| **32x3 - Φ 3/4" - 32x3** | 7130GW323432 |
| **32x3 - Φ 1/2" - 32x3** | 7130GW321232 |
| **32x3 - Φ 1" - 32x3** | 7130GW32132 |
| **32x3 - Φ 1 1/4" - 32x3** | 7130GW3211432 |
| **40x3,5 - Φ 3/4"- 40x3,5** | 7130GW403440 |
| **40x3,5 - Φ 1"- 40x3,5** | 7130GW40140 |
| **40x3,5 - Φ 1 1/4" - 40x3,5** | 7130GW4011440 |
| **50x4 - Φ 3/4" - 50x4** | 7130GW503450 |
| **50x4 - F 1"- 50x4** | 7130GW50150 |
| **63x4,5 - Φ 3/4"- 63x4,5** | 7130GW633463 |
| **63x4,5 - Φ 3/4"- 63x4,5** | 7130GW63263 |

PPSU



## Т-комад
Редукција | 9130RW

| Ø x дебљина - навој | Артикал бр. |
|---|---|
| **16x2 - 20x2 - 16x2** | 9130RW162016 |
| **20x2 - 16x2 - 16x2** | 9130RW201616 |
| **20x2 - 16x2 - 20x2** | 9130RW201620 |
| **20x2 - 20x2 - 16x2** | 9130RW202016 |
| **20x2 - 26x3 - 16x2** | 9130RW202616 |
| **26x3 - 16x2 - 16x2** | 9130RW261616 |
| **26x3 - 16x2 - 20x2** | 9130RW261620 |
| **26x3 - 16x2 - 26x3** | 9130RW261626 |
| **26x3 - 20x2 - 16x2** | 9130RW262016 |
| **26x3 - 20x2 - 20x2** | 9130RW262020 |
| **26x3 - 20x2 - 26x3** | 9130RW262026 |
| **26x3 - 26x3 - 16x2** | 9130RW262616 |
| **26x3 - 26x3 - 20x2** | 9130RW262620 |
| **26x3 - 32x3 - 26x3** | 9130RW263226 |
| **32x3 - 16x2 - 32x3** | 9130RW321632 |
| **32x3 - 20x2 - 32x3** | 9130RW322032 |
| **32x3 - 26x3 - 26x3** | 9130RW322626 |
| **32x3 - 26x3 - 32x3** | 9130RW322632 |
| **40x3,5 - 26x3 - 40x3,5** | 9130RW402640 |
| **40x3,5 - 32x3 - 40x3,5** | 9130RW403240 |
| **50x4 - 26x3 - 50x4** | 9130RW502650 |
| **63x4,5 - 26x3 - 63x4,5** | 9130RW632663 |
| **63x4,5 - 40x3,5 - 63x4,5** | 9130RW634063 |



## Т-комад
7130W

| Øx дебљина-навој | Артикал бр. |
|---|---|
| **14x2** | 7130W14 |
| **16x2** | 7130W16 |
| **18x2** | 7130W18 |
| **20x2** | 7130W20 |
| **26x3** | 7130W26 |
| **32x3** | 7130W32 |
| **40x3,5** | 7130W40 |
| **50x4** | 7130W50 |
| **63x4,5** | 7130W63 |
| **75x6** | 7130W75 |

PPSU



## Т-комад
9130W

| Øx дебљина-навој | Артикал бр. |
|---|---|
| **16x2** | 9130W16 |
| **20x2** | 9130W20 |
| **20x2** | 9130W20 |
| **26x3** | 9130W26 |
| **32x3** | 9130W32 |
| **40x3,5** | 9130W40 |
| **50x4** | 9130W50 |
| **63x4,5** | 9130W63 |



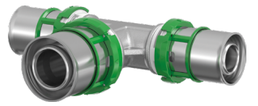

## Редуковани Т-комад
7130RW

| Ø x дебљина - навој | Артикал бр. | Ø x дебљина - навој | Артикал бр. | Ø x дебљина - навој | Артикал бр. |
|---|---|---|---|---|---|
| **16x2-14x2-14x2** | 7130RW161414 | **26x3-16x2-16x2** | 7130RW261616 | **32x3-26x3-26x3** | 7130RW322626 |
| **16x2-14x2-16x2** | 7130RW161416 | **26x3-16x2-20x2** | 7130RW261620 | **32x3-26x3-32x3** | 7130RW322632 |
| **16x2-16,25-14x2** | 7130RW161614 | **26x3-16x2-26x3** | 7130RW261626 | **32x3-32x3-26x3** | 7130RW323226 |
| **16x2-20x2-16x2** | 7130RW162016 | **26x3-18x2-18x2** | 7130RW261818 | **40x3,5-20x2-40x3,5** | 7130RW402040 |
| **18x2-16x2-16X2** | 7130RW181616 | **26x3-18x2-20x2** | 7130RW261820 | **40x3,5-26x3-40x3,5** | 7130RW402640 |
| **18x2-16x2-18X2** | 7130RW181618 | **26x3-18x2-26x3** | 7130RW261826 | **40x3,5-32x3-40x3,5** | 7130RW403240 |
| **20x2-14x2-20x2** | 7130RW201420 | **26x3-20x2-16x2** | 7130RW262016 | **50x4-26x3-50x4** | 7130RW502650 |
| **20x2-16x2-16x2** | 7130RW201616 | **26x3-20x2-20x2** | 7130RW262020 | **50x4-32x3-50x4** | 7130RW503250 |
| **20x2-16x2-18x2** | 7130RW201618 | **26x3-20x2-26x3** | 7130RW262616 | **50x4-40x3,5-50x4** | 7130RW504050 |
| **20x2-16x2-20x2** | 7130RW201620 | **26x3-26x3-16x2** | 7130RW262620 | **63x4,5-26x3-63x4,5** | 7130RW632663 |
| **20x2-18x2-18x2** | 7130RW201818 | **26x3-26x3-20x2** | 7130RW263226 | **63x4,5-32x3-63x4,5** | 7130RW633263 |
| **20x2-18x2-20x2** | 7130RW201820 | **26x3-32x3-26x3** | 7130RW321632 | **63x4,5-40x3,5-63x4,5** | 7130RW634063 |
| **20x2-20x2-16x2** | 7130RW202016 | **32x3-20x2-32x3** | 7130RW322032 | **63x4,5-50x4-63x4,5** | 7130RW635063 |
| **20x2-26x3-16x2** | 7130RW202616 | **32x3-26x3-26x3** | 7130RW322626 | **75x6 - 50x4 - 75x6** | 7130RW755075 |
| **20x2-26x3-20x2** | 7130RW202620 | **32x3-26x3-32x3** | 7130RW322632 | | |

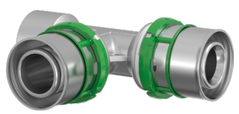

## Т-комад женски
7131GW

| Ø x дебљина - навој | Артикал бр. |
|---|---|
| **26x3 - 26x3 - 1/2"** | 7131GW262612 |



## Т-комад
Мушки | 7132GW

| Ø x дебљина - навој | Артикал бр. | Ø x дебљина - навој | Артикал бр. |
|---|---|---|---|
| **16x2 - M 1/2" - 16x2** | 7132GW161216 | **32x3 - M 3/4" - 32x3** | 7132GW323432 |
| **20x2 - M 1/2" - 20x2** | 7132GW201220 | **32x3 - M 1" - 32x3** | 7132GW32132 |
| **20x2 - M 1/2" - 20x2** | 7132GW203420 | **40x3,5 - M 1" - 40x3,5** | 7132GW40140 |
| **26x3 - M 3/4" - 26x3** | 7132GW263426 | **40x3,5 - M 1" 1/4 - 40x3,5** | 7132GW4011440 |
| **26x3 - M 1" - 26x3** | 7132GW26126 | | |

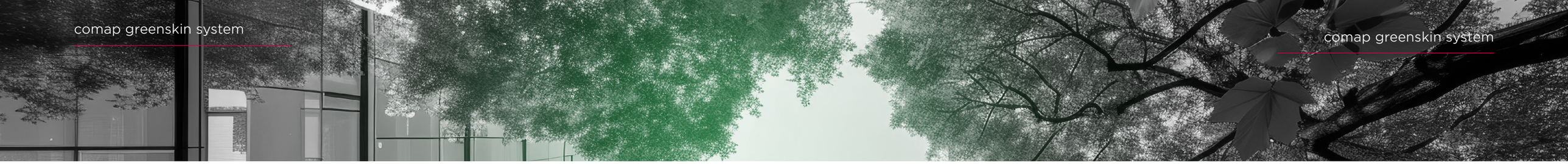

comap greenskin system

# greenskin фитинзи - спојнице



## Полуспој холендер | 7240JW

| Ø x дебљина - навој | Артикал бр. |
|---|---|
| 14x2 - 15 | 7240JW1415 |
| 16x2 - 15 | 7240JW1615 |
| 20x2 - 22 | 7240JW2022 |
| 26x3 - 22 | 7240JW2622 |

PPSU



## Редукција
9240W

| Ø x дебљина | Артикал бр. |
|---|---|
| 20x2 - 16x2 | 9240W2016 |
| 26x3 - 16x2 | 9240W2616 |
| 26x3 - 20x2 | 9240W2620 |
| 32x3 - 16x2 | 9240W3216 |
| 32x3 - 20x2 | 9240W3220 |
| 32x3 - 26x3 | 9240W3226 |
| 40x3,5 - 26x3 | 9240W4026 |
| 40x3,5 - 32x3 | 9240W4032 |
| 50x4 - 32x3 | 9240W5032 |
| 50x4 - 40x3,5 | 9240W5040 |
| 63x4,5 - 40x3,5 | 9240W6340 |
| 63x4,5 - 50x4 | 9240W6350 |



## Редукција
7240W

| Ø x дебљина - навој | Артикал бр. |
|---|---|
| 16x2 - 14x2 | 7240W1614 |
| 18x2 - 16x2 | 7240W1816 |
| 20x2 - 16x2 | 7240W2016 |
| 20x2 - 18x2 | 7240W2018 |
| 26x3 - 16x3 | 7240W2616 |
| 26x3 - 20x2 | 7240W2620 |
| 32x3 - 16x2 | 7240W3216 |
| 32x3 - 20x2 | 7240W3220 |
| 32x3 - 26x3 | 7240W3226 |

| Ø x дебљина - навој | Артикал бр. |
|---|---|
| 40 - 20 | 7240W4020 |
| 40x3,5 - 26x3 | 7240W4026 |
| 40x3,5 - 32x3 | 7240W4032 |
| 50x4 - 32x3 | 7240W5032 |
| 50x4 - 40x3,5 | 7240W5040 |
| 63x4,5 - 40x3,5 | 7240W6340 |
| 63x4,5 - 50x4 | 7240W6350 |
| 75x6 - 50x4 | 7240W7550 |
| 75x6 - 63x4,5 | 7240W7563 |



## Полуспој
Цилиндрични мушки | 7243CW

| Ø x дебљина - навој | Артикал бр. |
|---|---|
| 16x2 - Ф 3/8" | 7243CW1638 |
| 16x2 - Ф 1/2" | 7243CW1612 |
| 20x2 - Ф 1/2" | 7243CW2012 |
| 20x2 - Ф 3/4" | 7243CW2034 |
| 26x3 - Ф 3/4" | 7243CW2634 |
| 26x3 - Ф 1" | 7243CW261 |

PPSU



## Спојница
9270W

| Ø x дебљина | Артикал бр. |
|---|---|
| 16x2 | 9270W16 |
| 20x2 | 9270W20 |
| 26x3 | 9270W26 |
| 32x3 | 9270W32 |
| 40x3,5 | 9270W40 |
| 50x4 | 9270W50 |
| 63x4,5 | 9270W63 |



## Полуспој
Женско | 7270GW

| Ø x дебљина - навој | Артикал бр. |
|---|---|
| 14x2 - Ф 1/2" | 7270GW1412 |
| 16x2 - Ф 1/2" | 7270GW1612 |
| 16x2 - Ф 3/4" | 7270GW1634 |
| 18x2 - Ф 1/2" | 7270GW1812 |
| 20x2 - Ф 1/2" | 7270GW2012 |
| 20x2 - Ф 3/4" | 7270GW2034 |
| 26x3 - Ф 3/4" | 7270GW2634 |
| 26x3 - Ф 1" | 7270GW261 |
| 32x3 - Ф 1" | 7270GW321 |
| 32x3 - Ф 1 1/4" | 7270GW32114 |
| 40x3,5 - Ф 3/4" | 7270GW4034 |
| 40x3,5 - Ф 1 1/4" | 7270GW40114 |
| 50x4 - Ф 1 1/2" | 7270GW50112 |
| 63x4,5 - Ф 2" | 7270GW632 |



## Полуспој
Конусни мушки | 7243GW

| Ø x дебљина - навој | Артикал бр. |
|---|---|
| 16x2 - M 3/8" | 7243GW1638 |
| 16x2 - M 1/2" | 7243GW1612 |
| 16x2 - M 3/4" | 7243GW1634 |
| 18 - M 1/2" | 7243GW1812 |
| 18 - M 3/4" | 7243GW1834 |
| 20x2 - M 1/2" | 7243GW2012 |
| 20x2 - M 3/4" | 7243GW2034 |
| 26x3 - M 3/4" | 7243GW2634 |
| 26x3 - M 1" | 7243GW261 |
| 32x3 - M 1" | 7243GW321 |
| 40x3,5 - M 1 1/4" | 7243GW40114 |
| 50x4 - M 1 1/2" | 7243GW50112 |
| 63x4,5 - M 2" | 7243GW632 |
| 75 - M 2 1/2" | 7243GW75212 |

PPSU



## Полуспој
9243GW

| Ø x дебљина - навој | Артикал бр. |
|---|---|
| M16 x 1/2" | 9243GW1612 |
| M20 x 1/2" | 9243GW2012 |
| M20 x M3/4" | 9243GW2034 |
| M26 x M1" | 9243GW261 |
| M26 x M3/4" | 9243GW2634 |
| M32 x M1" | 9243GW321 |



## Спојница
7270W

| Ø x дебљина - навој | Артикал бр. |
|---|---|
| 14x2 | 7270W14 |
| 16x2 | 7270W16 |
| 18x2 | 7270W18 |
| 20x2 | 7270W20 |
| 26x3 | 7270W26 |
| 32x3 | 7270W32 |
| 40x3,5 | 7270W40 |
| 50x4 | 7270W50 |
| 63x4,5 | 7270W63 |
| 75x6 | 7270W75 |

PPSU



## Полуспој
Женско | 9270GW

| Ø x дебљина - навој | Артикал бр. |
|---|---|
| 40xF1 1/4" | 9270GW40114 |
| Ф 20x1/2" | 9270GW2012 |
| Ф 16x1/2" | 9270GW1612 |

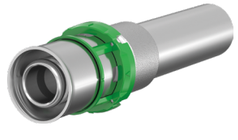

## Прелазни адаптер
7270EW

| Ø x дебљина - навој | Артикал бр. |
|---|---|
| 16x2-15-L43 | 7270EW1615 |

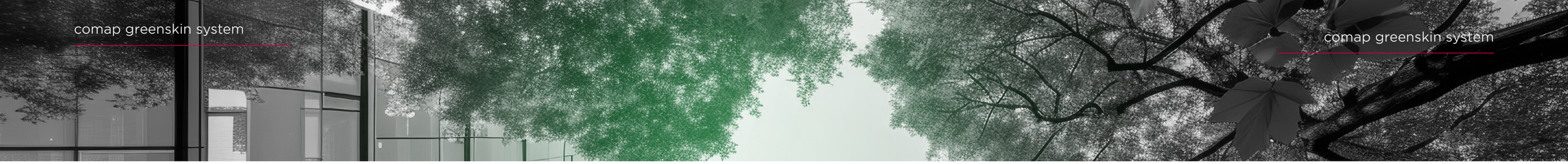

comap greenskin system

# greenskin фитинзи - холендер / завршна капа



## Холендер
7359GW

| Ø x дебљина - навој | Артикал бр. |
|---|---|
| **16x2 - Ф 3/8″** | 7359GW1638 |
| **16x2 - Ф 1/2″** | 7359GW1612 |
| **16x2 - Ф 3/4″** | 7359GW1634 |
| **18x2 - Ф 3/4″** | 7359GW1834 |
| **20x2 - Ф 1/2″** | 7359GW2012 |
| **20x2 - Ф 3/4″** | 7359GW2034 |
| **26x3 - Ф 3/4″** | 7359GW2634 |
| **26x3 - Ф 1″** | 7359GW261 |
| **32x3 - Ф 1″** | 7359GW321 |
| **32x3 - Ф 1 1/4″** | 7359GW32114 |
| **40x3,5 - Ф 1 1/4″** | 7359GW40114 |
| **40x3,5 - Ф 1 1/2″** | 7359GW40112 |
| **50x4 - Ф 1 1/2″** | 7359GW50112 |
| **63x4,5 - Ф 2″** | 7359GW632 |
| **75 - Ф 2″ 1/2″** | 7359GW75212 |



## Холендер
Евроконус | 7359GEW

| Ø x дебљина - навој | Артикал бр. |
|---|---|
| **16x2 - 3/4″ E** | 7359GEW1634 |
| **20x2 - 3/4″ E** | 7359GEW2034 |



## Холендер
M22 | 7359GOW

| Ø x дебљина - навој | Артикал бр. |
|---|---|
| **16x2 - M22** | 7359GOW1622 |
| **20x2 - M22** | 7359GOW2022 |



## Завршна капа
7300W

| Ø x дебљина | Артикал бр. |
|---|---|
| **14x2** | 7300W14 |
| **16x2** | 7300W16 |
| **18x2** | 7300W18 |
| **20x2** | 7300W20 |
| **26x3** | 7300W26 |
| **32x3** | 7300W32 |
| **40x3,5** | 7300W40 |

PPSU

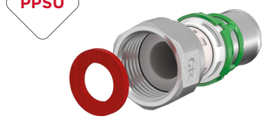

## Холендер
9359GW

| Ø x дебљина - навој | Артикал бр. |
|---|---|
| **16x2 - 1/2″** | 9359GW1612 |
| **20x2 - 3/4″** | 9359GW2034 |

PPSU



## Завршна капе
9300W

| Ø x дебљина | Артикал бр. |
|---|---|
| **16x2** | 9300W16 |
| **20x2** | 9300W20 |
| **26x3** | 9300W26 |

# greenskin фитинги - завршно колено



## Колено завршно
Дупло | 7471DGW

| Ø x дебљина - навој | Артикал бр. |
|---|---|
| **16x2 - Ф 1/2″ - 16x2** | 7471DGW161216 |
| **20x2 - Ф 1/2″ - 20x2** | 7471DGW201220 |



## Колено са ушицама
7473GG

| Ø x дебљина - навој | Артикал бр. |
|---|---|
| **16x2-1/2″-H40** | 7473GG1612 |
| **20x2-1/2″-H40** | 7473GG2012 |



## Т-комад дупли
7495W

| Ø x дебљина - навој | Артикал бр. |
|---|---|
| **16x2 - 16x2 - 16x2** | 7495W161616 |
| **20x2 - 16x2 - 20x2** | 7495W201620 |
| **20x2 - 20x2 - 20x2** | 7495W202020 |



## Колено са ушицама
Дуго | 7471GW

| Ø x дебљина - навој | Артикал бр. |
|---|---|
| **16x2 - Ф 1/2″** | 7471GW1612 |
| **18x2 - Ф 1/2″** | 7471GW1812 |
| **20x2 - Ф 1/2″** | 7471GW2012 |
| **20x2 - Ф 3/4″** | 7471GW2034 |
| **26x3 - Ф 3/4″** | 7471GW2634 |



## Подршка за 2 колена и компресиони бакар
7506W

| Ø x дебљина - навој | Артикал бр. |
|---|---|
| **15 16-H61-35** | 7506W16151 |
| **15 16-H61-50** | 7506W16152 |



## Колено са ушицама
7473GW

| Ø x дебљина - навој | Артикал бр. |
|---|---|
| **14x2 - Ф 1/2″** | 7473GW1412 |
| **16x2 - Ф 1/2″** | 7473GW1612 |
| **20x2 - Ф 1/2″** | 7473GW2012 |



## Завршно колено
угаоно | 7490W

| Ø x дебљина - навој | Артикал бр. |
|---|---|
| **16 - 1/2″** | 7490W1612 |

comap greenskin system

# greenskin фитинги - разно

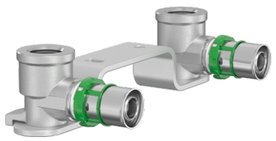

## Носач са 2 зидне плоче | 7507W

| Ø x дебљина - навој | Артикал бр. |
|---|---|
| **16x2-1/2-ia150** | 7507W1612 |
| **16x2-3/8-ia120** | 7507W1638 |
| **20x2-1/2-ia150** | 7507W2012 |



## Подршка 2 фитинга
7508W

| Ø x дебљина - навој | Артикал бр. |
|---|---|
| **16x2-15-ia50** | 7508W1615 |



## Кугла вентил
7694W

| Ø x дебљина - навој | Артикал бр. |
|---|---|
| **SKIN16x2** | 7694W16 |
| **SKIN20x2** | 7694W20 |

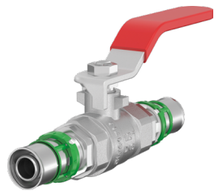

## Кугла вентил
7695W

| Ø x дебљина - навој | Артикал бр. |
|---|---|
| **КОЖА 16x2** | 7695W16 |
| **КОЖА 20x2** | 7695W20 |



## Спојница за лемљење | 7873W

| Ø x дебљина - навој | Артикал бр. |
|---|---|
| **16x2-15** | 7873W1615 |



## Фиксација за славине | 7778W

| Ø x дебљина - навој | Артикал бр. |
|---|---|
| **16-1/2″** | 7778W1612 |
| **20-1/2″** | 7778W2012 |

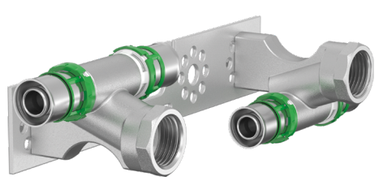

## Носач 2 зидне плоче подесиви
7770W

| Ø x дебљина - навој | Артикал бр. |
|---|---|
| **16x2-1/2″** | 7770W1612 |
| **20x2-1/2″** | 7770W2012 |

# greenskin систем - примери примена



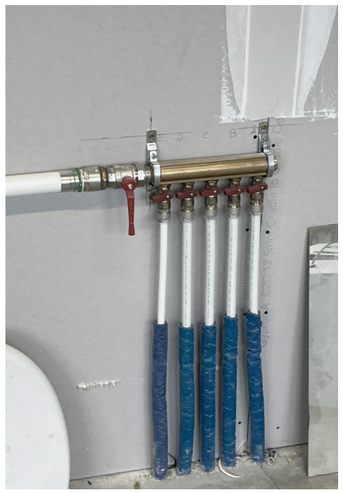





## greenskin цеви - голе

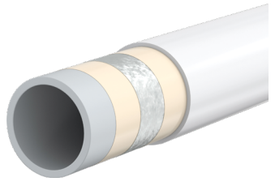

### гола - шипка од 3 метра

| Ø xd | Артикал бр. |
|---|---|
| **16x2 - 3m Bar** | Б211009001 |
| **20x2 - 3m Bar** | Б211009002 |
| **26x3 - 3m Bar** | Б211009003 |
| **32x3 - 3m Bar** | Б211009004 |
| **40x3,5 - 3m Bar** | Б211009005 |
| **50x4 - 3m Bar** | Б211009006 |

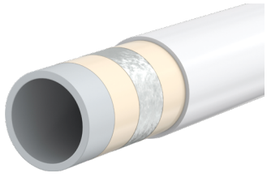

### гола - 5м шипка

| Ø xd | Артикал бр. |
|---|---|
| **16x2 - 5m Bar *** | Б211001000Р |
| **16x2 - 5m Bar** | Б211001001 |
| **20x2 - 5m Bar** | Б211002001 |
| **26x3 - 5m Bar** | Б211004004 |
| **32x3 - 5m Bar** | Б211005004 |
| **40x3,5 - 5m Bar** | Б211006004 |
| **50x4 - 5m Bar** | Б211007004 |
| **63x4,5 - 5m Bar** | Б211008004 |
| **75x6 - 5m Bar** | Б211008005 |

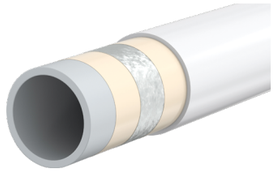

### гола - котурови

| Ø xd | Артикал бр. |
|---|---|
| **16x2 - 100m** | Б212002001 |
| **16x2 - 100m *** | Б212002000Р |
| **16x2 - 200m** | Б212002002 |
| **16x2 - 200m *** | Б212002003Р |
| **16x2 - 200m **** | Б212002006 |
| **16x2 - 400m** | Б212002004 |
| **16x2 - 600m **** | Б212002007 |
| **20x2 - 100m** | Б212004001 |
| **26x3 - 050m** | Б212005001 |
| **32x3 - 050m** | Б212006001 |

## greenskin цеви - ребрасте

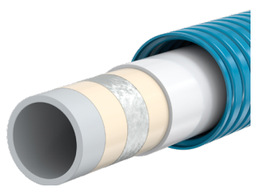

### Ребрасте
Плава

| Ø xd | Артикал бр. |
|---|---|
| **16x2 - 50m** | Б221003001 |
| **16x2 - 100m** | Б221001001 |
| **20x2 - 50m** | Б221004001 |
| **26x3 - 50m** | Б221005001 |
| **32x3 - 50m** | Б221007001 |

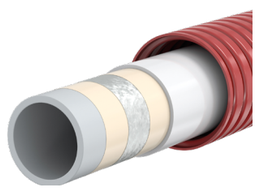

### Ребрасте
Црвена

| Ø xd | Артикал бр. |
|---|---|
| **16x2 - 50m** | Б222003001 |
| **16x2 - 100m** | Б222001001 |
| **20x2 - 50m** | Б222004001 |
| **26x3 - 50m** | Б222005001 |
| **32x3 - 50m** | Б222007001 |



### Ребрасте дупла
Плава и црвена

| Ø xd | Артикал бр. |
|---|---|
| **16x2 - 50m** | Б124002001 |

** ојачано* *** фолијско паковање*





## greenskin цеви - изоловане

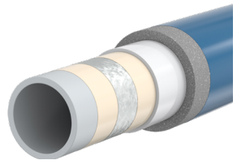

### Изоловано 6 мм
Плава

| Ø xd | Артикал бр. |
|---|---|
| **16x2 - 50m** | Б231002001 |
| **16x2 - 100m** | Б231002002 |
| **20x2 - 50m** | Б231004001 |
| **26x3 - 25m** | Б231005001 |
| **32x3 - 25m** | Б231006001 |

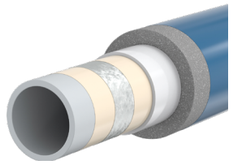

### Изоловано 9 мм
Плава

| Ø xd | Артикал бр. |
|---|---|
| **16x2 - 50m** | Б231011001 |
| **20x2 - 50m** | Б231008001 |
| **26x3 - 25m** | Б231009001 |
| **32x3 - 25m** | Б231010001 |

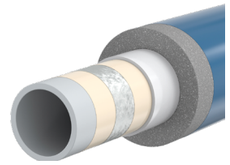

### Изоловано 13 мм
Плава

| Ø xd | Артикал бр. |
|---|---|
| **20x2 - 50m** | Б231012001 |
| **26x3 - 25m** | Б231013001 |

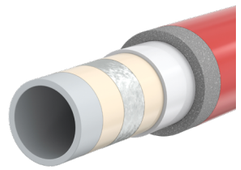

### Изоловано 6 мм
Црвена

| Ø xd | Артикал бр. |
|---|---|
| **16x2 - 50m** | Б232002001 |
| **16x2 - 100m** | Б232002002 |
| **20x2 - 50m** | Б232004001 |
| **26x3 - 25m** | Б232005001 |
| **32x3 - 25m** | Б232006001 |

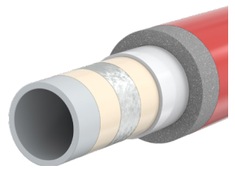

### Изоловано 9 мм
Црвена

| Ø xd | Артикал бр. |
|---|---|
| **16x2 - 50m** | Б232011001 |
| **20x2 - 50m** | Б232008001 |
| **26x3 - 25m** | Б232009001 |
| **32x3 - 25m** | Б232010001 |




## Aalberts hydronic flow control

**Hungary**
2040 Budaörs
Gyár utca 2
+36 23 880 981

hu.info@aalberts-hfc.com

**Balkan division**
Blvd. Ilinden 107 - 1/2
1000 Skopje - Makedonija
+389 2 30 77 407

balkan@aalberts-hfc.com

**Netherlands (Export Dept.)**
P.O. Box 30110 / 1303 AC Almere
Fort Blauwkapel 1 / 1358 AD
+31 (0)36 526 2300

nl.info@aalberts-hfc.com

comap

bro_Comap_Greenskin_System_2025-10_SRB(Cyrillic)